



80 AÑOS DEL IMSS

Tópicos de actualidad en materia de seguridad social



[Click aquí](#)
Regístrate



MAYO 30

A través de
zoom

PROGRAMA

16:00 – 16:10

PALABRAS DE BIENVENIDA

Video Institucional

Mtro. Zoé Robledo Aburto

Director General del Instituto Mexicano del Seguro Social

Mtra. Norma Gabriela López Castañeda

Directora de Incorporación y Recaudación del Instituto Mexicano del Seguro Social

16:10 - 16:35

LOGROS EN VIRTUD DE LOS EJES QUE RIGEN EL EJERCICIO DE FUNCIONES DE LA DIRECCIÓN DE INCORPORACIÓN Y RECAUDACIÓN

Mtra. Norma Gabriela López Castañeda

Directora de Incorporación y Recaudación del Instituto Mexicano del Seguro Social

16:35 - 17:35

MESA DE ANÁLISIS 1 “PUNTOS FINOS EN LA PRESTACIÓN DE SERVICIOS ESPECIALIZADOS”

- SATIC / SIROC / REPSE / RPCI
 - Declaraciones informativas al IMSS.
 - Opiniones de cumplimiento.
 - Consecuencias del incumplimiento
- ➔ Conclusiones / Publicación: Contaduría Pública y Puntos Finos

COORDINADOR

Zoé Gómez

Instituto Mexicano de Contadores Públicos

PONENTES

Rubí Pérez

World Compliance Association

Edgar Enriquez

Instituto Mexicano de Contadores Públicos

Orlado Corona

Instituto Mexicano de Ejecutivos de Finanzas

Manuel Etchegaray

Instituto Mexicano de Contadores Públicos

María Juana Ramírez

Instituto Mexicano del Seguro Social

Eduardo Alcaraz

Instituto Mexicano del Seguro Social

Horacio Martínez

Instituto Mexicano del Seguro Social

NARRATIVA QUE ENMARCA LOS 80 AÑOS DEL IMSS

17:50 - 18:35

MESA DE ANÁLISIS 2 “COMPLIANCE DE SEGURIDAD SOCIAL”

- Prácticas indebidas: Personas físicas / Simulación de relaciones laborales / Subcotización
- Dictamen de Contador Público Autorizado.
- Administración de los riesgos de trabajo en las empresas.

COORDINADOR

Edgar Enríquez
Instituto Mexicano de Contadores Públicos

PONENTES

Raúl Melgar | Edgar Enríquez
World Compliance Association | Instituto Mexicano de Contadores Públicos

Orlado Corona | Manuel Etchegaray
Instituto Mexicano de Ejecutivos de Finanzas | Instituto Mexicano de Contadores Públicos

Zoé Gómez | Horacio Martínez
Instituto Mexicano de Contadores Públicos | Instituto Mexicano del Seguro Social

Laura Llamas | Francisco Velázquez | Gerardo Magaña
Instituto Mexicano del Seguro Social | Instituto Mexicano del Seguro Social | Instituto Mexicano del Seguro Social

18:35 – 18:50

PALABRAS DE CIERRE

Dra. Laura Grajeda Trejo
Presidenta del Instituto Mexicano de Contadores Públicos

Mtro. José Domingo Figueroa Palacios
Presidente Instituto Mexicano de Ejecutivos de Finanzas

Dr. Octavio de la Torre
Presidente del la World Compliance Association Capítulo México

Mtra. Norma Gabriela López Castañeda
Directora de Incorporación y Recaudación del Instituto Mexicano del Seguro Social

Ing. José Héctor Tejada Shaar
Presidente de CONCANACO SERVYTUR

INAUGURACIÓN



MTRO. ZOÉ ROBLEDO ABURTO

Director General del Instituto Mexicano del Seguro Social

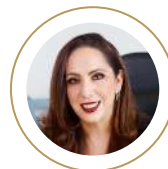

MTRA. NORMA GABRIELA LÓPEZ CASTAÑEDA

Directora de Incorporación y Recaudación del Instituto Mexicano del Seguro Social

EXPOSITORES



ZOÉ GÓMEZ

Instituto Mexicano de Contadores Públicos

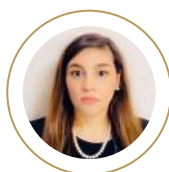

RUBÍ PÉREZ

World Compliance Association



EDGAR ENRÍQUEZ

Instituto Mexicano de Contadores Públicos



ORLADO CORONA

Instituto Mexicano de Ejecutivos de Finanzas



MANUEL ETCHEGARAY

Instituto Mexicano de Contadores Públicos



MARÍA JUANA RAMÍREZ

Instituto Mexicano del Seguro Social



EDUARDO ALCARAZ

Instituto Mexicano del Seguro Social



HORACIO MARTÍNEZ

Instituto Mexicano del Seguro Social



RAÚL MELGAR

World Compliance Association

EXPOSITORES



LAURA LLAMAS

Instituto Mexicano
del Seguro Social



FRANCISCO VELÁZQUEZ

Instituto Mexicano
del Seguro Social



GERARDO MAGAÑA

Instituto Mexicano
del Seguro Social



DRA. LAURA GRAJEDA TREJO

Presidenta del Instituto
Mexicano de Contadores Públicos



**MTRO. JOSÉ DOMINGO
FIGUEROA PALACIOS**

Presidente del Instituto Mexicano
de Ejecutivos de Finanzas



DR. OCTAVIO DE LA TORRE

Presidente de la World Compliance
Association Capítulo México



**ING. JOSÉ HÉCTOR
TEJADA SHAAR**

Presidente de CONCANACO SERVYTUR