



Instituto Mexicano de
Contadores Públicos

Boletín Electrónico · No. 2017 · 73 · Agosto 08









ComUniCCo Financiero

Expresión Financiera de la Contaduría Pública

73

Indicadores económicos • Agenda quincenal • Mercado cambiario • Mercado de dinero
Mercado accionario • Bolsas internacionales • Materias primas • Bonos del tesoro y Eurobonos

CONTENIDO

	Pág.
 Indicadores económicos	3
 Agenda quincenal	6
 Mercado cambiario	7
 Mercado de dinero	7
 Mercado accionario	8
 Bolsas internacionales	13
 Materias primas	13
 Bonos del tesoro y Eurobonos	14

INDICADORES ECONÓMICOS

COMISIÓN ECONÓMICA PARA AMÉRICA LATINA Y EL CARIBE (CEPAL)

La CEPAL mantuvo su **proyección de crecimiento** para la región en 1.1% en 2017, impulsada por la expansión de México, y a pesar de la crisis que golpea a Venezuela. Brasil y México, las mayores economías de la zona, alcanzarían un crecimiento de 0.4% y 2.2%, respectivamente, señaló. La Comisión espera que Sudamérica crezca 0.6% este año, y las economías de Centroamérica y México se expandan 2.5% por el "aumento de los ingresos por remesas y las mejores expectativas de crecimiento de Estados Unidos, su principal socio comercial".

FONDO MONETARIO INTERNACIONAL (FMI)

El FMI mantuvo sus **proyecciones de crecimiento global**, diciendo que la recuperación sigue en marcha como se anticipó en abril. Pronostica que el crecimiento mundial será de 3.5% en 2017 y de 3.6% en 2018, aunque dijo que las contribuciones son algo diferentes a nivel de país. Los riesgos a corto plazo están ampliamente equilibrados, pero los riesgos a mediano plazo siguen sesgados a la baja, agregó.

ORGANIZACIÓN DE LAS NACIONES UNIDAS PARA LA AGRICULTURA Y LA ALIMENTACIÓN (FAO)

Los **precios mundiales de los alimentos** subieron en julio 2.3% respecto al mes anterior, su tercera alza consecutiva, debido a los precios más altos para la mayoría de los cereales, el azúcar y los productos lácteos, de acuerdo al índice precios de la FAO. Sobre una base anual, los precios de los alimentos se incrementaron en julio 10.2%.

ESTADOS UNIDOS

El **Comité de la Reserva Federal** decidió, en forma unánime, mantener el rango objetivo para la tasa de los fondos federales en 1 a 1.25 por ciento. Indicó que la postura de la política monetaria sigue siendo acomoda-

dativa, y continúa esperando que con ajustes graduales en la orientación de la política monetaria la actividad económica se expanda a un ritmo moderado y las condiciones del mercado de trabajo se fortalezcan un poco más. Prevé que la inflación a 12 meses se mantenga algo por debajo del 2% a corto plazo, pero se estabilice en torno al objetivo de mediano plazo, del 2%. El Comité espera comenzar a implementar su programa de normalización de su hoja de balance con relativa rapidez, siempre que la economía evolucione ampliamente como se anticipó.

Indicador	Anterior	Actual	Variación
Balanza comercial (jun)	-46,391	-43,642	2,749 mdd
Confianza del consumidor (jul)	117.30	121.10	3.80 pts
Gasto del consumidor (jun)	0.20%	0.10%	-0.10%
Gasto en construcción (jun)	0.30%	-1.30%	-1.60%
Ingreso personal (jun)	0.30%	0.00%	-0.30%
ISM Manufactura (jul)	57.80	56.30	-1.50 pts
ISM Servicios (jul)	57.40	53.90	-3.50 pts
Nómina no agrícola (jul)	231,000	209,000	-22,000 plazas
Pedidos de bienes duraderos (jun)	-0.10%	6.45%	6.55%
Pedidos de fábrica (jun)	-0.30%	3.00%	3.30%
Producto Interno Bruto (2T17)	1.20%	2.60%	1.40% anual
Solicitudes de desempleo	233,000	240,000	7,000 plazas
Tasa de desempleo (jul)	4.40%	4.30%	-0.10%
Venta de casas nuevas (jun)	4.90%	0.80%	-4.10%
Venta de casas usadas (jun)	1.10%	-1.80%	-2.90%

ZONA EURO

Indicador	Anterior	Actual	Variación
Agregado monetario M3 (jun)	4.90%	5.00%	0.10%
Confianza económica (jul)	111.10	111.20	0.10 pts
PMI Manufacturero (jul)	57.40	56.60	-0.80 pts
PMI Servicios (jul)	55.40	55.40	0.00 pts
Producto Interno Bruto (2T17)	1.90%	2.10%	0.20% anual

REINO UNIDO

El **Banco de Inglaterra** mantuvo su tasa de interés en el mínimo récord, en una votación dividida y como se esperaba, y dejó sin cambio el tamaño del estímulo monetario. El Comité de Política Monetaria, votó 6-2 para mantener la tasa de interés en un mínimo histórico de 0.25 por ciento. Ian McCafferty y Michael Saunders consideraron apropiado aumentar la tasa bancaria en un cuarto de punto. Los ocho miembros votaron por mantener la flexibilización cuantitativa en 435,000 millones de libras esterlinas. "Si la economía siguiera una trayectoria

ampliamente consistente con la proyección central de agosto, entonces la política monetaria podría necesitar ser apretada en un grado un poco mayor durante el período del pronóstico," dijo el Banco. Todos los miembros estuvieron de acuerdo en que se esperaba que cualquier aumento en la Tasa Bancaria fuera a un ritmo gradual y en una medida limitada.

En su informe de **Inflación**, el Banco Central señaló que el crecimiento de corto plazo es ligeramente más débil de lo proyectado en mayo. El Banco rebajó sus proyecciones de crecimiento para 2017 a 1.7% desde 1.9%, y la de 2018 a 1.6% desde 1.7%. La perspectiva para 2019 se mantuvo en 1.8%. Se espera que la inflación se mantenga en torno al 2.75% hasta principios del próximo año.

Indicador	Anterior	Actual	Variación
PMI Manufacturero (jul)	54.20	55.10	0.90 pts
PMI Servicios (jul)	53.40	53.80	0.40 pts
Producto Interno Bruto (2T17)	2.00%	1.70%	-0.30% anual

CHINA

Indicador	Anterior	Actual	Variación
Beneficios industriales (jun)	16.70%	19.10%	2.40% anual
PMI Caixin/Markit Manufacturero (jul)	50.40	51.10	0.70 pts
PMI Caixin Servicios (jul)	51.60	51.50	-0.10 pts

JAPÓN

Indicador	Anterior	Actual	Variación
Confianza del consumidor (jul)	43.30	43.80	0.50 pts
PMI Manufacturero (jul)	52.40	52.10	-0.30 pts
PMI Servicios (jul)	53.30	52.00	-1.30 pts
Precios al consumidor (jun)	0.40%	0.40%	0.00% anual
Tasa de desempleo (jun)	3.10%	2.80%	-0.30%
Ventas minoristas (jun)	-1.50%	0.20%	1.70%

BRASIL

El **Comité de Política Monetaria del Banco Central**, Copom, redujo la tasa de interés referencial Selic en 100 puntos base por tercera ocasión seguida, para llevarla al 9.25%. La tasa está ahora por debajo del 10% alcanzado en noviembre de 2013. El banco dijo que podría seguir reduciendo las tasas a este ritmo en su reunión de septiembre, dependiendo del escenario económico. El recorte en la Selic fue el séptimo desde octubre, y se enmarca en un ciclo en el que se espera baje al 8.0% para fines de este año. La economía en el primer trimestre dejó atrás su peor recesión en los registros y la inflación, que hace menos de dos años superó el 10%, se ha desplomado hasta un 2.78%, el menor nivel en 18 años y por debajo del límite inferior de la meta oficial.

La **producción industrial** no reportó movimiento en junio frente a mayo (0.0%), dijo el estatal Instituto Brasileño de Geografía y Estadística (IBGE). Mes a mes la producción subió 0.3% en los bienes de capital, 0.1% en los bienes intermedios, mientras que la producción de bienes de consumo retrocedió 1.1%. A tasa anual, la producción subió en junio 0.5%. En el acumulado a junio, la producción también aumentó 0.5%.

Indicador	Anterior	Actual	Variación
Balanza comercial (jul)	7,195	6,298	-897 mdd
Confianza del consumidor (jul)	82.30	82.00	-0.30 pts
PMI Manufacturero (jul)	50.50	50.00	-0.50 pts
PMI Servicios (jul)	47.70	48.80	1.10 pts

CHILE

El **Índice de Actividad del Comercio al por Menor (IACM)** a precios constantes creció 4.2% interanual, acumulando un alza de 3.1% al sexto mes del año, informó el Instituto Nacional de Estadísticas (INE). Las líneas de productos que más contribuyeron al crecimiento del índice fueron Vestuario, calzados y accesorios y Vehículos automotores nuevos.

ARGENTINA

La **producción industrial** avanzó en junio 6.6% anual, dijo el Gobierno. Este fue el segundo aumento consecutivo, luego de registrar en febrero un retroceso de 6.0%, que fue un máximo en lo que va del año. En el acumulado del primer semestre de 2017, la producción no reportó cambio anual (0.0%).

La **recaudación fiscal** creció 31.8% anual en julio, informó la Administración Federal de Ingresos Públicos (AFIP). Los ingresos de julio sumaron 237,326 millones de pesos (unos 13,448 millones de dólares).

Indicador	Anterior	Actual	Variación
Balanza comercial (jun)	-644,000	-748,000	-104,000 mdd
Estimador mensual de la actividad económica (mayo)	0.50%	3.30%	2.80% anual

MÉXICO

El **Producto Interno Bruto (PIB)** del segundo trimestre de 2017 aumentó 0.6% frente al periodo previo, informaron los resultados oportunos ajustados por estacionalidad del INEGI, mostrándose la economía resistente a la incertidumbre derivada de las políticas del nuevo gobierno de Estados Unidos. Por componentes, las Actividades Terciarias crecieron 0.8% y las Secundarias 0.1%; mientras que las Primarias disminuyeron (-)2% frente al primer trimestre del año. En su comparación anual, y con series ajustadas por estacionalidad el PIB aumentó 3% en el trimestre abril-junio de 2017 con relación a igual trimestre de 2016. Por actividades económicas, el PIB de las Actividades Terciarias avanzó 4.1%, el de las Primarias 1%, y el de las Secundarias 0.6%. En su serie original, el PIB del 2T-2017 creció 1.8% anual, y 2.3% de enero a junio de este mismo año. Las cifras definitivas del PIB serán publicadas por el INEGI el próximo 22 de agosto.

Para el pasado mes de junio, el **Indicador Bursamétrica Anticipado de México (IBAM)** se ubicó en 203.905 unidades, reflejando un incremento del 5.65% anual. En junio el Subíndice Industrial registró 161.335 unidades, lo que implicó un crecimiento de 4.77% anual, y el subíndice de Servicios en 131.262 unidades cayó 0.1% anual. Con las cifras del IBAM, Bursamétrica estima un incremento en el IGAE del mes de Junio de 2.17% real anual, y en la producción Industrial pronostica una caída de -0.09% real anual. Con estos estimados, con cifras desestacionalizadas, calculamos para el Segundo Trimestre de 2017 un crecimiento del Producto Interno Bruto (PIB) de 2.5% anual. Para el Primer Semestre de este año también estimamos un crecimiento de PIB de 2.5% anual.

El sentimiento general sobre la situación de los negocios se debilitó en julio, luego de mejorar por cinco meses consecutivos. El **Índice Mexicano de Confianza Económica (IMCE)** del Instituto Mexicano de Contadores Públicos (IMCP) /Bursamétrica, bajó en julio 0.36 puntos desde junio, a 74.34 unidades. El índice que evalúa la situación futura (próximos 6 meses) disminuyó 0.48 puntos desde el mes previo, a 79.58 unidades; y el que mide la percepción sobre la situación actual descendió 0.27 puntos, a 70.16 unidades. Desde la perspectiva de la situación actual, los participantes de la encuesta mantuvieron su confianza en las ventas de las empresas donde trabajan casi al nivel de junio. Su percepción sobre el comportamiento de los costos de producción descendió por segundo mes. Su confianza sobre la cobranza de las ventas repuntó, y sobre la variación de los inventarios descendió. Los encuestados por segunda vez consecutiva fueron menos optimistas sobre la contratación de personal de las empresas a las que atienden. Los factores limitantes del crecimiento de las empresas fueron citados en el siguiente orden: Las condiciones de inseguridad del país, la corrupción, la falta de capital, la disponibilidad de financiamiento, la competencia desleal, la burocracia, y las altas tasas impositivas, principalmente.

Indicador	Anterior	Actual	Variación
Balanza comercial (jun)*	-517,000	62,000	579,000 mdd
Comercio minorista (mayo)	1.20%	-0.10%	-1.30% des.**
Confianza del consumidor (jul)	85.10	89.60	4.50 pts
Consumo privado (mayo)	0.50%	0.50%	0.00% des.**
Financiamiento bancario (jun)	7.70%	7.10%	-0.60% real anual
Indicador Global de la Actividad Económica (mayo)	2.91%	2.22%	-0.69% anual
IMEF Manufacturero (jul)	54.42	51.52	-2.90 pts
IMEF No Manufacturero (jul)	54.90	53.00	-1.90 pts
Inflación al consumidor (1a. ana. Jul)	6.31%	6.28%	-0.03% anual
Inflación subyacente (1a. ana. Jul)	4.83%	4.92%	0.09% anual
Inversión fija bruta (mayo)	-1.60%	2.90%	4.50%
Remesas familiares (jun)	4.30%	4.50%	0.20% anual

* Periodo previo: junio 2016

** Desestacionalizada

AGENDA QUINCENAL

MÉXICO

DEL 07 AL 18 DE AGOSTO DE 2017

Martes 08 Pronóstico Actual

9h00	Reservas Internacionales		
11h30	Subasta de Val. Gubernamentales 32* (%)		

Miércoles 09 Pronóstico Actual

8h00	Inflación. Julio General. (Anual 6.33%)	0.28	0.25
	Subyacente (Anual 4.93%)	0.26	0.30
	Ventas Antad. Julio		

Jueves 10 Pronóstico Actual

12h00	Índice Bursamétrica de la Economía de México (IBEM)		
13h00	Anuncio de la Decisión de Política Monetaria. B de M (%)	7.00	7.00

Viernes 11 Pronóstico Actual

8h00	Actividad Industrial. Junio (%) SD**	-0.10	0.10
------	--------------------------------------	-------	------

Lunes 14 Pronóstico Actual

8h00	Tasa de Desempleo. 2T-2017	3.43	3.39
------	----------------------------	------	------

Martes 15 Pronóstico Actual

9h00	Reservas Internacionales		
11h30	Subasta de Val. Gubernamentales 32* (%)		

* Subasta BPA's 09 y 16 de agosto de 2017

** Serie desestacionalizada

ESTADOS UNIDOS

DEL 07 AL 18 DE AGOSTO DE 2017

Lunes 07 Pronóstico Actual

14h00	Crédito al Consumidor. Julio (%)	0.40	0.50
-------	----------------------------------	------	------

Miércoles 09 Pronóstico Actual

7h30	Productividad 2T-2017 (%). 1a. Estimación	0.70	0.00
7h30	Costos Laborales 2T-2017 (%). 1a. Estimación	1.50	2.20
9h00	Inventarios de Mayoristas. Junio (%)	0.30	0.40
9h30	Inventarios de Energía		

Jueves 10 Pronóstico Actual

7h30	Solicitudes de Desempleo	0.20	0.00
7h30	Precios Productor. Julio (%)	-38,000	-90,234
13h00	Finanzas Públicas. Julio (Mdd)		

Viernes 11 Pronóstico Actual

7h30	Precios al Consumidor. Julio (%)	0.20	0.00
7h30	Precios al Consumidor. Core. Julio (%)	0.10	0.10

Martes 15 Pronóstico Actual

7h30	Ventas al Menudeo (Total). Julio. (%)	0.20	-0.20
7h30	Manufactura de Nueva York. Agosto (Pts)	12.00	9.80
7h30	Índice de Precios de Importación. Julio (%)	-0.20	-0.20
9h00	Inventarios de Negocios. Junio (%)		

Miércoles 16 Pronóstico Actual

7h30	Inicios de Construcción de Casas. Julio (%)	2.00	8.30
7h30	Permisos de Construcción. Julio (%)	-2.50	7.40
9h30	Inventarios de Energía		
13h00	Minutas de la FED		

Jueves 17 Pronóstico Actual

7h30	Solicitudes de Desempleo		
7h30	Manufactura de Filadelfia. Agosto (Pts)	21.00	19.50
8h15	Producción Industrial. Julio (%)	0.20	0.40
8h15	Capacidad Utilizada. Julio (%)	76.40	76.60
9h00	Indicadores Líderes. Julio (%)	0.20	0.60

Viernes 18 Pronóstico Actual

9h00	Sentimiento del Consumidor. Prel. Agosto (Pts)	94.00	93.20
------	--	-------	-------

MERCADO CAMBIARIO

MÉXICO

Fecha	Dólar	Euro	Yen	Libra	Yuan	Oro	Peso
24-jul	93.96	1.16	111.10	1.30	6.75	1,261.90	17.70
25-jul	94.08	1.16	111.87	1.30	6.75	1,256.60	17.80
26-jul	93.49	1.17	111.19	1.31	6.75	1,267.90	17.63
27-jul	93.88	1.17	111.12	1.31	6.74	1,266.60	17.71
28-jul	93.30	1.18	110.63	1.31	6.74	1,276.10	17.80
31-jul	92.86	1.18	110.28	1.32	6.73	1,275.70	17.84
01-ago	93.06	1.18	110.31	1.32	6.72	1,277.80	17.85
02-ago	92.85	1.19	110.57	1.32	6.72	1,273.60	17.82
03-ago	92.87	1.19	110.13	1.31	6.72	1,274.30	17.87
04-ago	93.47	1.18	110.63	1.30	6.73	1,264.40	17.89

TIPO DE CAMBIO FIX

Calculado por Banxico, para solventar obligaciones denominadas en moneda extranjera pagaderas en México en valor 24 horas para el 04 de agosto se ubicó en **\$17.8798 pesos por dólar**.

MERCADO DE DINERO

BASE MONETARIA

Al 28 de julio, la base monetaria repuntó 6,139 millones de pesos a **1,372,865 millones de pesos**.

RESERVAS INTERNACIONALES

En la semana finalizada del 28 de julio, las reservas internacionales disminuyeron 261 millones de dólares (mdd) a un saldo de **173,360 mdd**, ante una compra de dólares del Gobierno Federal al Banco de México por 350 mdd y un incremento de 89 mdd por cambios en la valuación de los activos internacionales del Instituto Central.

MERCADO PRIMARIO

TIIE/UDIS

Fecha	TIIE 28D	TIIE 91D	UDIS
24-jul	7.3675	7.3775	5.759044
25-jul	7.3725	7.3850	5.759175
26-jul	7.3725	7.3875	5.760023
27-jul	7.3763	7.3867	5.760870
28-jul	7.3760	7.3812	5.761718
31-jul	7.3811	7.3816	5.764262
01-ago	7.3775	7.3862	5.765110
02-ago	7.3750	7.3862	5.765958
03-ago	7.3715	7.3797	5.766807
04-ago	7.3730	7.3819	5.767655

EMBI

País	04-ago	21-jul	Var
México	184	185	-0.54%
Brasil	264	266	-0.75%

SUBASTA 30-2017

Título	Actual	Anterior	Var pts	Solicitado mdp	Colocado mdp
Cetes 28d	6.99	6.99	0.00	17,948	7,000
Cetes 91d	7.08	7.06	0.02	31,849	11,000
Cetes 175d	7.17	7.17	0.00	35,726	11,500
Bonos 3A	6.82	6.65	0.17	16,890	8,000
Udibonos 3A*	3.07	3.11	-0.04	1,316	750
BPAG28	0.164	0.165	0.00	7,960	1,500
BPAG91	0.173	0.174	0.00	8,000	1,400
BPA182	0.100	0.109	-0.01	6,620	1,100

* UDIS

SUBASTA 31-2017

Título	Actual	Anterior	Var pts	Solicitado mdp	Colocado mdp
Cetes 28d	6.99	6.99	0.00	15,329	7,000
Cetes 90d	7.10	7.08	0.02	21,771	11,000
Cetes 182d	7.15	7.17	-0.02	45,088	11,500
Bondes D 5A	0.18	0.18	0.00	17,370	3,750
Bonos 30A	7.25	7.17	0.08	6,606	3,500
BPAG28	0.16	0.16	0.00	8,900	1,500
BPAG91	0.171	0.173	0.00	7,550	1,500
BPA182	0.09	0.10	-0.01	6,980	1,100

MERCADO SECUNDARIO

Cetes	1	28	91	182	364
24-jul	6.95	6.96	7.06	7.12	7.19
25-jul	7.05	6.99	7.08	7.17	7.19
26-jul	6.95	6.99	7.08	7.16	7.16
27-jul	7.10	6.99	7.08	7.16	7.16
28-jul	6.95	7.00	7.08	7.11	7.16
31-jul	7.08	7.00	7.08	7.11	7.16
01-ago	7.10	6.99	7.11	7.15	7.19
02-ago	7.00	6.97	7.11	7.15	7.18
03-ago	6.99	6.97	7.11	7.15	7.17
04-ago	7.00	6.97	7.11	7.15	7.17

Bonos	dic 19	jun 21	dic 24	mar 26	jun 27	nov 34	nov 42	nov 47
24-jul	6.74	6.73	6.80	6.84	6.85	7.22	7.29	7.30
25-jul	6.80	6.77	6.84	6.87	6.88	7.24	7.30	7.32
26-jul	6.72	6.73	6.77	6.84	6.85	7.14	7.22	7.25
27-jul	6.73	6.73	6.80	6.82	6.86	7.14	7.18	7.22
28-jul	6.74	6.74	6.81	6.84	6.87	7.14	7.19	7.22
31-jul	6.73	6.74	6.81	6.82	6.85	7.13	7.18	7.21
01-ago	6.76	6.77	6.82	6.84	6.87	7.15	7.21	7.25
02-ago	6.74	6.75	6.81	6.83	6.86	7.15	7.22	7.26
03-ago	6.71	6.72	6.79	6.81	6.84	7.14	7.19	7.24
04-ago	6.74	6.75	6.81	6.83	6.87	7.17	7.23	7.27

Udibonos	U1	U10	U30
24-jul	3.01	3.15	3.56
25-jul	3.01	3.15	3.57
26-jul	3.03	3.14	3.56
27-jul	3.03	3.14	3.56
28-jul	3.10	3.16	3.57
31-jul	3.12	3.22	3.59
01-ago	3.09	3.20	3.57
02-ago	3.07	3.18	3.55
03-ago	3.06	3.16	3.54
04-ago	3.06	3.16	3.54

MERCADO ACCIONARIO

BOLSA MEXICANA DE VALORES

Índice de Precios y Cotizaciones (2017)

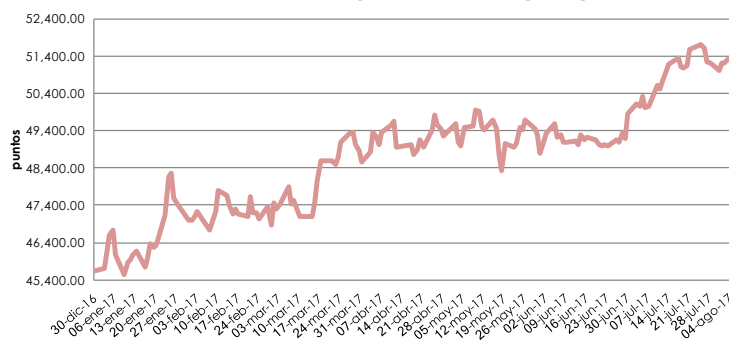

DEL 24 AL 28 DE JULIO DE 2017

El índice S&P/BMV IPC rompió la racha de 4 semanas con ganancias por toma de utilidades tras establecer nuevos máximos históricos, manteniéndose sobre los 51,000 puntos.

Principales cambios al alza en la muestra del S&P/BMV IPC en el 2017 fueron para las acciones de ELEKTRA * (207.43%), ASUR B (28.04%) y OMA B (25.49%). Las mayores bajas se registraron en VOLAR A (-22.38%), GENTERA * (-18.18%) y ALPEK A (-17.40%).

El Índice S&P/BMV IPC de la Bolsa Mexicana de Valores (BMV) se ubicó en las 51,213.60 unidades, con una caída semanal de 0.68%, lo cual representa un rendimiento positivo de 12.20% en el año.

El volumen promedio operado en la semana para el principal indicador de la BMV fue de 161 millones de acciones, por debajo del promedio de 12 meses de 199 millones de títulos negociados.

DEL 31 DE JULIO AL 04 DE AGOSTO DE 2017

El índice S&P/BMV IPC concluyó la semana con ganancias ante favorables datos de empleo en EU, en medio de la cautela de los inversionistas.

Principales cambios al alza en la muestra del S&P/BMV IPC en el 2017 fueron para las acciones de ELEKTRA * (216.22%), OHLMEX * (32.22%) y OMA B (27.3%). Las mayores bajas se registraron en VOLAR A (-23.22%), GENTERA * (-20.61%) y ALPEK A (-15.62%).

El Índice S&P/BMV IPC de la Bolsa Mexicana de Valores (BMV) se ubicó en las 51,328.29 unidades, con una ganancia semanal de 0.22%, lo cual representa un rendimiento positivo de 12.46% en el año.

El volumen promedio operado en la semana para el principal indicador de la BMV fue de 182 millones de acciones, por debajo del promedio de 12 meses de 198 millones de títulos negociados

EVENTOS CORPORATIVOS

- BIMBO: Reporte débil a nivel operativo. Compras con valor
- WALMEX: Positivo 2T17: Crece 117% util neta por venta de Suburbia
- ALSEA: Reporte en línea a nivel de ventas y utilidad de operación, no a nivel neto
- KOF: Impulsan resultados integración de Vonpar.
- FEMSA: Reporte por debajo de lo esperado. Kof presiona utilidad neta
- LIVERPOOL: Buenos resultados apoyados por la integración de Suburbia.
- ALFA 2T17: EBITDA menor 32.5% respecto al 2T16
- GAP 2T17: Ventas crecen 13.5% y Utilidad Operativa de 31.9%
- NEMAK 2T17: Utilidad de Operación cayó 12.7%
- SPORT 2T17: Ventas de \$401.9 millones, 18.6% más que en el 2T16
- GCARSO 2T2017: Ventas bajan 3%
- GENTERA 2T2107: Utilidad neta menor en 24.5%. El ROE baja a 19.4%.
- GFREGIO 2T2017: Utilidad neta crece 8% en el 2T2017
- Autlán firma acuerdo para desarrollo y construcción de proyecto eólico
- Laudo de Subsidiaria de Amx no le es favorable en reversión de activos
- Famsa contrata línea de crédito simple por 2,634 millones de pesos
- LALA Compra caro en Brasil
- Magenta Infraestructura adquiere de OHL Concesiones la totalidad de sus acciones representativas del capital social de OHL México
- Aeroméxico reportó un incremento de 2.9% el tráfico de pasajeros en julio 2017
- Asur anuncia crecimiento en el total de tráfico para Julio de 8.0% en México
- Fusión de empresas filiales de Farmacias Benavides.
- TV Azteca coloca bonos por US\$400 millones en mercados internacionales

RESUMEN RESULTADOS 2T17

EMISORA	VENTAS			EBITDA			UTILIDAD NETA		
	1T-2017	1T-2016	Var. %	1T-2017	1T-2016	Var. %	1T-2017	1T-2016	Var. %
AC	38,444.72	23,071.20	66.64	7,135.82	5,151.25	38.53	2,727.77	2,080.21	31.13
ACCELSA	1,656.54	1,659.06	-0.15	189.55	191.87	-1.21	88.91	93.17	-4.58
AEROMEX	12,531.08	12,368.11	1.32	1,435.51	1,224.74	17.21	-528.24	28.04	n.a.
AGUA	1,785.92	1,377.69	29.63	278.95	212.80	31.09	172.63	165.56	4.27
AHMSA	13,946.27	11,889.34	17.30	1,122.93	1,186.66	-5.37	-161.24	-807.94	-80.04
ALFA	78,665.46	73,118.74	7.59	9,650.38	11,543.75	-16.40	2,186.69	1,203.42	81.71
ALPEK	24,274.57	22,340.64	8.66	1,523.67	3,751.06	-59.38	693.11	1,266.20	-45.26
ALSEA	10,344.40	9,065.57	14.11	1,406.47	1,223.01	15.00	94.15	231.17	-59.27
AMX	249,429.07	233,382.68	6.88	69,362.69	60,982.53	13.74	15,259.37	8,572.64	78.00
ARA	2,164.13	1,903.68	13.68	284.71	253.30	12.40	215.35	186.47	15.48
ASUR	7,909.10	7,154.92	10.54	4,331.33	3,728.08	16.18	3,172.95	2,364.91	34.17
AXTEL	3,779.83	3,478.22	8.67	1,503.63	1,136.21	32.34	597.94	-952.43	n.a.
AZTECA	3,725.79	3,411.46	9.21	507.00	994.54	-49.02	53.56	-528.50	n.a.
BACHOCO	15,116.29	13,362.12	13.13	2,596.78	2,329.63	11.47	1,722.85	1,580.03	9.04
BAFAR	3,006.14	2,747.04	9.43	305.97	269.64	13.47	227.52	-138.04	n.a.
BIMBO	65,114.55	61,039.83	6.68	6,755.64	6,798.16	-0.63	1,723.98	2,061.53	-16.37
BOLSA	735.75	682.41	7.82	394.69	374.52	5.39	282.56	286.94	-1.53
CABLE	3,082.00	3,036.67	1.49	1,179.03	1,077.86	9.39	272.92	85.10	220.70
CEMEX	66,275.74	64,719.63	2.40	12,714.25	12,936.85	-1.72	5,594.40	4,092.21	36.71
CERAMIC	2,418.61	2,299.56	5.18	377.12	371.71	1.45	284.77	51.25	455.64
CHDRAUI	23,096.63	21,352.67	8.17	1,494.51	1,404.44	6.41	525.15	489.74	7.23
CIDMEGA	535.32	466.34	14.79	140.81	131.00	7.49	51.95	84.21	-38.32
CIE	1,768.54	2,120.84	-16.61	310.81	332.02	-6.39	124.39	254.47	-51.12
CMOCTEZ	3,831.80	3,234.54	18.46	1,844.50	1,598.86	15.36	1,244.90	1,124.95	10.66
CMR	679.38	682.28	-0.42	37.30	108.39	-65.59	-37.42	49.91	n.a.
COLLADO	1,925.39	1,669.31	15.34	144.24	125.58	14.86	65.93	28.65	130.09
CONVER	347.71	281.87	23.36	43.65	30.72	42.07	1.88	2.42	-22.36
CUERVO	6,924.28	7,535.50	-8.11	2,260.35	1,913.25	18.14	999.65	1,107.46	-9.73
CULTIBA	1,673.18	1,009.65	65.72	65.64	53.81	21.97	28.13	317.21	-91.13
CYDSASA	2,363.47	1,772.04	33.38	620.42	428.84	44.67	260.32	84.03	209.79
DINE	267.74	184.30	45.28	5.43	-12.70	n.a.	-33.48	-6.32	430.13
ELEKTRA	22,794.33	19,509.67	16.84	4,432.37	3,594.20	23.32	7,137.50	-78.72	n.a.
ELEMENT	6,514.98	4,644.15	40.28	1,187.86	897.41	32.37	245.41	-176.71	n.a.
FEMSA	114,801.13	94,542.53	21.43	13,942.90	11,890.62	17.26	6,417.84	6,155.57	4.26

EMISORA	VENTAS			EBITDA			UTILIDAD NETA		
	1T-2017	1T-2016	Var. %	1T-2017	1T-2016	Var. %	1T-2017	1T-2016	Var. %
FRAGUA	11,567.33	9,956.87	16.17	695.56	590.47	17.80	320.46	244.24	31.21
GAP	3,095.04	2,726.23	13.53	1,959.34	1,553.40	26.13	1,132.67	580.96	94.97
GCARSO	22,192.00	22,883.87	-3.02	3,257.81	3,443.49	-5.39	2,035.60	2,418.34	-15.83
GCC	4,497.18	3,669.21	22.57	1,214.96	953.69	27.40	413.85	437.28	-5.36
GEO	241.08	213.04	13.16	16.80	-394.26	n.a.	20.57	-564.94	n.a.
GFAMSA	4,268.11	4,311.30	-1.00	374.68	419.06	-10.59	380.35	162.26	134.40
GICSA	1,062.26	1,283.15	-17.21	353.22	750.49	-52.93	204.78	165.44	23.78
GIGANTE	7,204.74	7,099.69	1.48	803.83	1,093.90	-26.52	255.43	756.09	-66.22
GISSA	4,228.81	3,014.18	40.30	630.17	535.69	17.64	247.97	246.73	0.51
GMD	883.97	921.97	-4.12	274.27	245.70	11.63	116.65	58.17	100.55
GPH	7,492.91	7,135.77	5.00	901.83	605.93	48.83	358.40	182.33	96.57
GRUMA	17,437.44	16,348.18	6.66	2,835.31	2,641.98	7.32	1,478.95	1,501.08	-1.47
GSANBOR	11,555.03	10,802.96	6.96	1,473.13	1,434.75	2.67	823.60	761.89	8.10
HCITY	609.34	497.48	22.49	197.40	164.18	20.23	44.21	66.61	-33.63
HERDEZ	4,875.64	4,430.69	10.04	823.06	662.26	24.28	432.16	372.95	15.88
HILASAL	77.51	95.96	-19.23	-8.39	5.34	n.a.	-17.63	-6.17	185.71
HOMEX	36.71	286.97	-87.21	72.26	889.04	-91.87	-194.43	590.18	n.a.
HOTEL	368.34	271.92	35.46	98.04	72.00	36.17	74.15	-20.39	n.a.
ICH	8,142.95	7,359.47	10.65	1,328.52	1,642.36	-19.11	686.62	1,962.26	-65.01
IDEAL	4,307.51	3,676.13	17.18	2,187.95	1,815.46	20.52	116.47	-734.58	n.a.
JAVER	1,839.68	1,745.60	5.39	210.77	225.45	-6.51	42.86	-165.01	n.a.
KIMBER	9,605.91	8,831.35	8.77	2,212.05	2,467.46	-10.35	1,018.63	1,285.36	-20.75
KOF	50,107.51	39,938.56	25.46	5,198.56	7,631.97	-31.88	2,588.88	2,142.49	20.84
KUO	6,075.02	5,316.52	14.27	982.41	589.35	66.69	557.59	690.81	-19.28
LAB	2,910.59	2,838.26	2.55	589.62	-2,411.40	n.a.	290.37	-2,568.78	n.a.
LACOMER	4,149.25	3,768.91	10.09	321.77	246.19	30.70	148.09	126.24	17.30
LALA	14,967.52	12,902.97	16.00	2,095.62	1,887.68	11.02	1,147.71	1,100.63	4.28
LAMOSAS	4,268.17	2,977.23	43.36	957.14	736.71	29.92	331.14	226.48	46.22
LIVEPOL	29,902.90	24,284.51	23.14	4,462.97	3,738.60	19.38	2,196.19	2,251.61	-2.46
MASECA	4,827.65	4,381.92	10.17	796.78	759.07	4.97	276.10	558.50	-50.56
MAXCOM	638.31	584.29	9.25	28.69	71.63	-59.95	72.67	-197.09	n.a.
MEDICA	889.03	607.14	46.43	174.40	130.78	33.35	55.37	71.05	-22.07
MEGA	4,129.84	4,222.67	-2.20	1,888.78	1,711.57	10.35	1,048.36	875.70	19.72
MFRISCO	3,804.30	3,373.73	12.76	1,164.89	1,152.42	1.08	178.60	-1,706.60	n.a.
MINSA	1,357.78	1,472.89	-7.82	104.43	119.68	-12.75	-161.22	48.90	n.a.

EMISORA	VENTAS			EBITDA			UTILIDAD NETA		
	1T-2017	1T-2016	Var. %	1T-2017	1T-2016	Var. %	1T-2017	1T-2016	Var. %
NEMAK	21,640.51	20,255.14	6.84	3,827.18	3,998.35	-4.28	1,445.22	1,391.00	3.90
OHLMEX	3,866.37	2,348.87	64.61	3,260.20	1,693.23	92.54	2,528.96	853.72	196.23
OMA	1,739.35	1,338.76	29.92	862.90	727.81	18.56	509.50	445.51	14.36
PAPPEL	6,078.18	5,852.81	3.85	962.42	1,074.47	-10.43	305.23	-269.80	n.a.
PASA	986.89	844.09	16.92	173.64	158.85	9.31	22.40	33.69	-33.50
PINFRA	2,723.70	2,755.68	-1.16	1,608.73	1,609.19	-0.03	1,143.44	1,205.76	-5.17
POCHTEC	1,511.08	1,542.51	-2.04	81.19	55.71	45.74	-3.34	4.99	n.a.
POSADAS	2,213.66	1,902.09	16.38	415.61	348.93	19.11	291.19	-255.82	n.a.
RASSINI	4,489.04	4,000.13	12.22	805.40	185.48	334.22	421.41	340.54	23.75
RCENTRO	332.96	359.56	-7.40	149.52	114.54	30.54	43.44	-35.12	n.a.
SAB	0.00	-3.47	n.a.	-42.28	-24.21	74.65	-44.41	-24.14	83.98
SARE	100.25	100.09	0.15	-20.21	-13.96	44.73	-28.56	-13.05	118.90
SIMEC	7,159.31	6,741.92	6.19	1,201.72	1,584.02	-24.13	613.05	1,853.94	-66.93
SITES	1,400.40	1,408.02	-0.54	831.81	750.51	10.83	-273.80	415.84	n.a.
SORIANA	38,608.92	36,892.42	4.65	3,188.69	2,995.24	6.46	1,154.85	999.51	15.54
SPORT	401.94	338.99	18.57	63.43	52.00	21.97	6.19	3.17	95.30
TEAK	254.22	176.34	44.17	38.41	26.07	47.32	-24.99	-10.42	139.90
TLEVISA	23,161.84	23,523.48	-1.54	8,494.51	8,428.85	0.78	1,914.95	1,765.79	8.45
TMM	659.38	494.42	33.36	147.84	222.46	-33.54	-255.82	-142.10	80.03
URBI	176.54	82.12	114.96	74.55	564.49	-86.79	86.15	661.82	-86.98
VASCONI	773.83	684.77	13.00	53.99	59.95	-9.95	17.64	5.56	217.04
VITRO	10,409.68	4,116.05	152.90	1,890.87	987.92	91.40	829.40	813.04	2.01
VOLAR	5,981.63	5,130.68	16.59	178.13	526.01	-66.14	-519.88	934.67	n.a.
WALMEX	135,723.68	124,352.35	9.14	12,465.98	11,008.85	13.24	13,478.73	6,185.11	117.92
Millones de pesos	1,315,940.49	1,180,583.60	11.47	230,979.70	213,551.43	8.16	94,097.22	62,443.03	50.69

BOLSAS INTERNACIONALES

VARIACIÓN 2017 (%)

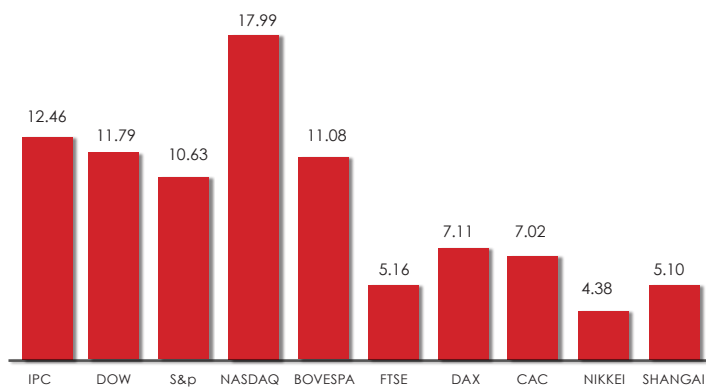

MATERIAS PRIMAS

PETRÓLEO	04-ago	21-jul	Var
Brent	52.35	48.06	8.93%
WTI	49.58	45.77	8.32%
Mezcla mexicana	46.71	43.27	7.95%

Lo que afectó durante este periodo al mercado de petróleo fue:

- Descenso de las reservas de crudo y los indicios de una posible ralentización de la producción de petróleo de esquisto de EU han dado apoyo a los precios.
- Expectativas de que la producción de los miembros de la OPEP se elevó en julio.

COBRE

04-ago	21-jul	Var
288.75	272.40	6.00%



BONOS DEL TESORO Y EUROBONOS

BONOS DEL TESORO

Fecha	T-Bills 3 meses	T-Bills 6 meses	T-Bonds 5 años	T-Bonds 10 años	T-Bonds 30 años
24-jul	1.18	1.13	1.82	2.26	2.84
25-jul	1.17	1.15	1.89	2.33	2.91
26-jul	1.13	1.14	1.84	2.29	2.90
27-jul	1.11	1.14	1.86	2.32	2.93
28-jul	1.07	1.14	1.83	2.29	2.90
31-jul	1.08	1.14	1.84	2.30	2.90
01-ago	1.09	1.15	1.80	2.25	2.86
02-ago	1.08	1.15	1.83	2.27	2.85
03-ago	1.09	1.14	1.79	2.22	2.79
04-ago	1.08	1.14	1.82	2.26	2.84

BONOS DE ASIA

País/Bono 10 años	04-ago	21-jul	Var pts
Japón	0.06	0.06	0.00
Australia	2.62	2.69	-0.07
Nueva Zelanda	2.87	2.90	-0.03
China	1.37	1.39	-0.02
Singapur	2.09	2.03	0.06
Corea del Sur	2.24	2.21	0.03
India	6.44	6.43	0.01

EUROBONOS

País/Bono 10 años	04-ago	21-jul	Var pts
Alemania	0.46	0.50	-0.04
Gran Bretaña	1.17	1.17	0.00
Francia	0.74	0.75	-0.01
Italia	2.00	2.06	-0.06
España	1.44	1.44	0.00
Holanda	0.58	0.62	-0.04
Portugal	2.80	2.87	-0.07
Grecia	5.35	5.18	0.17
Suiza	-0.12	-0.06	-0.06

**Bosques de Tabachines 44,
Col. Bosques de las Lomas
Del. Miguel Hidalgo, México,
D.F. C.P. 11700**